



12 razões fundamentais para depositar os seus documentos no RCIPCB

1. VISIBILIDADE – Nos antípodas da “Literatura cinzenta”.
2. AUMENTO DO NÍVEL DE CITAÇÃO DOS DOCUMENTOS – Motivado pela visibilidade que confere maior usabilidade aos documentos/informação.
3. ACELERAÇÃO DO PROCESSO DE DIFUSÃO DE I&D – Por via da partilha imediata.
4. ACESSO IMEDIATO AO CONHECIMENTO – Por exemplo, através do seu motor de busca.
5. DISPONIBILIZAÇÃO IMEDIATA DA INFORMAÇÃO – No mesmo instante em que o processo de depósito se conclui.
6. CONCENTRAÇÃO DE DOCUMENTOS, DADOS E METADADOS NUMA ÚNICA ESTRUTURA – Facilidade para o utilizador na recolha, consulta e organização das suas pesquisas.
7. PRESERVAÇÃO – Suporte digital.
8. FACILIDADE DE UTILIZAÇÃO – Ambiente acessível e totalmente user friendly.
9. RAPIDEZ – Menos de cinco minutos por item depositado.
10. AUMENTO DO IMPACTO DA INVESTIGAÇÃO - Porque fica visível.
11. VALORIZAÇÃO DA IMAGEM DA ORGANIZAÇÃO – Enquanto entidade produtora de informação.
12. COMODIDADE – Pode depositar e consultar até a partir do seu sofá!

Leia, analise, pondere e deposite no Repositório Científico do Instituto Politécnico de Castelo Branco (RCIPCB)!

M.E.R.

Utilizadores do Repositório com Capacidade de Depósito – Evolução

Como é do conhecimento geral, a Equipa do Repositório Científico do IPCB criou um programa de divulgação que foi apresentado em todas as Unidades Orgânicas do Instituto. Esta iniciativa visava dar conhecimento à comunidade académica da criação e funções do Repositório Científico, mas também, na medida do possível, motivar para a adesão ao mesmo. Tal desiderato tem vindo a ser paulatinamente cumprido, no entanto de forma considerada pouco satisfatória, já que a evolução do registo é desigual, entre as unidades orgânicas (Tab. 1) e vem sendo efectuada de forma muito lenta (Fig. 1).

Tabela 1 - N.º de utilizadores do RCIPCB com capacidade para auto-arquivo/Unidade Orgânica (2010-05-23)

| N.º de utilizadores | Unidade Orgânica |
|---------------------|------------------|
| 15 | ESACB |
| 2 | ESALD |
| 3 | ESART |
| 5 | ESECB |
| 2 | ESGIN |
| 4 | ESTCB |

Considerando que a forma preferencial para o depósito de documentos no RCIPCB é o auto-arquivo dos mesmos e considerando também a facilidade de acesso ao registo que é efectuado a três tempos pelos utilizadores e num último passo pelo administrador do Repositório (Fig.2) verifica-se que este processo é, não só fácil, como rápido.



Figura 1 - Evolução mensal do n.º de utilizadores registados (desde Março de 2010)

O conjunto de depositantes registados até ao momento é insuficiente para garantir um crescimento constante do RCIPCB. O esforço acrescido realizado pelas bibliotecárias do IPCB no sentido de angariarem documentos para depósito tem dado os seus frutos em termos de quantidade de documentos. No entanto, sendo objectivo do RCIPCB crescer pela via do auto-arquivo, este não é a forma desejável.

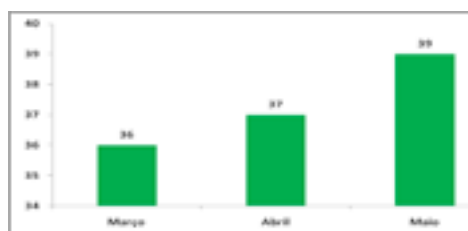

Figura 2 – Fases do registo de depositantes no RCIPCB.

Assim deixamos aqui um apelo a todos os docentes que ainda não o fizeram, para que se registem junto do Repositório a fim de adquirirem a respectiva capacidade para depositarem os seus próprios documentos.

M.E.R.

O RCIPCB em números

| Comunidades | Total doc. depositados | Data verificação |
|-------------|------------------------|------------------|
| ESA | 64 | 31/05/10 |
| ESALD | 14 | 31/05/10 |
| ESART | 3 | 31/05/10 |
| ESE | 19 | 31/05/10 |
| ESG | 13 | 31/05/10 |
| EST | 20 | 31/05/10 |

No próximo número

Docentes do IPCB falam sobre a sua experiência de auto-arquivo.